

Pour info :

Le Centre Social perçoit des subventions de la Commune Nouvelle, de la CAF et de la MSA.

Participation financière des familles

Quotient Familial	Heure Normale	Heure Sortie	Repas
0 à 500 €	0.69 €	1.36 €	3 €
501 à 720 €	0.87 €	1.55 €	3 €
721 à 882 €	1.06 €	1.84 €	3 €
883 à 999 €	1.52 €	2.24 €	3 €
> 1000 €	1.67 €	2.38 €	3 €

Adhésion familiale 2016 - 8 €

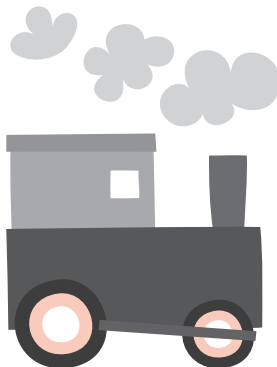

SÈVREMOINE

Commune nouvelle

avec le soutien financier de :

ACCUEIL DE LOISIRS

de 7h30 jusqu'à 18h30



Mercredis

4 11 ANS

à la Maison de l'Enfance
Rue Augustin Vincent
St André de la Marche

FÉVRIER
MARS 2016

24 février

Viens laisser
ton empreinte



2 mars

Mercredi tout
est permis

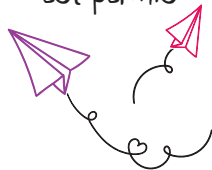

9 mars

Football/
Molky/palets



16 mars

Bricolage de
Pâques



23 mars

Sortie au Jardin
de Verre



31 mars

Des chiffres
pour jouer



Le renouvellement de l'adhésion familiale pour l'année 2016 (8€) sera directement effectué lors de la facturation

Toute absence non justifiée (*une semaine avant la date*), ne sera pas remboursée sauf sur **présentation d'un certificat médical**.

Dans tous les cas, nous vous demandons de bien vouloir **prévenir de l'absence de votre enfant** aux animatrices (02 41 30 45 59) ou à l'Accueil du Centre Social (02 41 49 06 49)

Une navette (gratuite) sera organisée pour ramener les enfants des écoles publiques de Saint André et de Saint Macaire à l'accueil de Loisirs, le midi.



Il n'est pas possible de s'inscrire seulement à la sortie, nous demandons également la participation à **une autre demi-journée**.

Centre Social Indigo - 22 rue Jules Verne - 49450 Saint Macaire en Mauges
centresocialindigo@orange.fr - <http://csindigo.centres-sociaux.fr>