

Pour info :

Le Centre Social perçoit des subventions de la Commune nouvelle, de la CAF et de la MSA.



Participation financière des familles

Quotient Familial	Heure Normale	Heure Sortie	Repas
0 à 600 €	0.70 €	1.36 €	3.10 €
601 à 720 €	0.89 €	1.55 €	3.10 €
721 à 882 €	1.08 €	1.84 €	3.10 €
883 à 999 €	1.55 €	2.24 €	3.10 €
> 1000 €	1.70 €	2.38 €	3.10 €

Adhésion familiale 2017 : 8.50 €

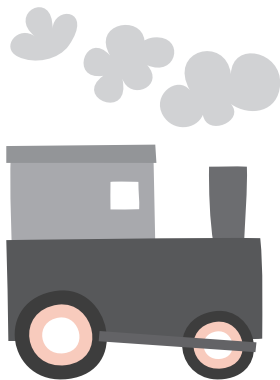

ACCUEIL DE LOISIRS

de 7h30 jusqu'à 18h30



à la Maison de l'Enfance
Rue Augustin Vincent
St André de la Marche

Vacances de printemps

Date de fin des inscriptions : mercredi 5 avril

4 11 ANS

AVRIL
2017

du 10 au 21 avril

Thème : A la rencontre des autres... parce que c'est toujours « un plus d'être à plusieurs ! »

Il y a des jeux que l'on ne peut faire qu'avec d'autres. Et ce sont nos différences qui vont nous aider à réaliser ensemble des activités, à réussir des défis.

Sorties : le vendredi 14 avril : pour les 4-6 ans (9h15 - 17h15) : Au pays des défis : jeux de défis et de coopération avec l'association Graine de citoyens
pour les 7-11 ans : journée basket avec la Jeune France de Cholet (8h30-17h30 - prévoir un pique-nique) ou Au pays des défis (9h15 - 17h15)



le vendredi 21 avril (9h30-17h) : sortie à Laludo à St Macaire (prévoir un pique-nique) - Facturé qu'une demi-journée de sortie



Animations spécifiques pour les 8-11 ans : où il est possible d'inviter parents/grand-parent ou grand frère/grande soeur (+ 14 ans)
- atelier créatif sur le thème du printemps le mercredi 12 avril de 14h à 17h. Nombre de place limité à 12.
- atelier cuisine sur le thème de pâques le jeudi 13 avril de 14h à 17h. Nombre de place limité à 12.



Toute absence non justifiée (*une semaine avant la date*), ne sera pas remboursée sauf sur **présentation d'un certificat médical**.

Dans tous les cas, nous vous demandons de bien vouloir **prévenir de l'absence de votre enfant** aux animatrices (02 41 30 45 59) ou à l'Accueil du Centre Social (02 41 49 06 49)



L'inscription ne sera valable qu'au moment du règlement

Il n'est pas possible de s'inscrire seulement à la sortie, nous demandons également la participation à **une autre demi-journée**.