

Pour info :

Le Centre Social perçoit des subventions de la Commune nouvelle, de la CAF et de la MSA.

SÈVREMOINE
Commune nouvelle



MSA
santé
famille
retraite
services

Participation financière des familles

Quotient Familial	Heure Normale	Heure Sortie	Repas
0 à 600 €	0.71 €	1.37 €	3.13 €
601 à 720 €	0.90 €	1.56 €	3.13 €
721 à 882 €	1.09 €	1.85 €	3.13 €
883 à 999 €	1.56 €	2.26 €	3.13 €
> 1000 €	1.72 €	2.40 €	3.13 €

Adhésion familiale 2018 : 8.50 €

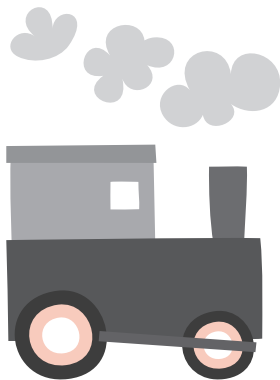

ACCUEIL DE LOISIRS

de 7h30 jusqu'à 18h30



à la Maison de l'Enfance
Rue Augustin Vincent
St André de la Marche

Vacances d'hiver

Inscriptions : du mardi 13 au jeudi 22 février

4 11 ANS

FÉVRIER
2018

Centre Social
indigo

SÈVREMOINE
Commune nouvelle

du 26 février au 2 mars

Thème : En direct de Mars !

Prépare toi à décoller pour un voyage dans le monde de l'espace. Qui sais, tu rencontreras peut-être des héros cosmiques.



Sortie le mercredi 28 février (12h30-18h) :
planétarium de Nantes

Toute absence non justifiée (*une semaine avant la date*), ne sera pas remboursée sauf sur **présentation d'un certificat médical**.

Dans tous les cas, nous vous demandons de bien vouloir **prévenir de l'absence de votre enfant** aux animatrices (02 41 30 45 59) ou à l'Accueil du Centre Social (02 41 49 06 49)

du 5 au 9 mars

Thème : Sur l'île des mystères !

A toi d'observer, de tester, de résoudre des énigmes, de mener l'enquête pour comprendre les mystères qui apparaissent à l'accueil de loisirs.

vendredi 9 mars (9h30-17h) grand jeu d'enquête



L'inscription ne sera valable qu'au moment du règlement

Il n'est pas possible de s'inscrire seulement à la sortie, nous demandons également la participation à **une autre demi-journée**.