

Pour info :

Le Centre Social perçoit des subventions de la Commune nouvelle, de la CAF et de la MSA.

SÈVREMOINE
Commune nouvelle



santé
famille
retraite
services
L'essentiel & plus encore

L'inscription se fait par internet via un **portail famille** (un lien vous est nécessaire, contactez-nous si vous ne l'avez pas reçu par mail).

Participation financière des familles

Quotient Familial	Tarif à l'heure	Repas
0 à 600 €	0.59 €	3.20 €
601 à 720 €	0.91 €	3.20 €
721 à 882 €	1.10 €	3.20 €
883 à 999 €	1.58 €	3.20 €
> 1000 €	1.74 €	3.20 €

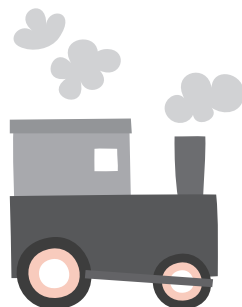

Supplément sortie

3 € pour la demi-journée

6 € pour la journée

- **Compris** : le goûter.
- **Non compris** : l'adhésion familiale au Centre Social Indigo pour un an de 8.50€ (année civile)
- Pour le règlement des factures, afin de faciliter la gestion des encaissements et pour ne pas vous obliger à vous déplacer, nous privilégions désormais le **prélèvement bancaire**. Les prélèvements ont lieu le **10 de chaque mois** suivant une activité à laquelle votre enfant a participé. Pour cela, si vous ne l'avez pas encore fait, merci de nous transmettre le mandat rempli et signé. (téléchargeable sur le site du centre social ou le portail famille).
Si vous n'êtes pas prélevé, le règlement (chèque, chèques vacances, CESH, ...) **valide l'inscription**. Merci de nous le faire parvenir **avant le 25 juin** aux horaires d'ouverture de l'accueil (**pas de dépôt en boîte aux lettres**) afin de valider la réservation.

ACCUEIL DE LOISIRS

DE 7H15 À 18H30

4-11
ANS

VACANCES D'été 2020

St André

à la Maison de l'Enfance,
Rue Augustin Vincent

du lundi 6 au vendredi 31 juillet



Inscriptions du 16 au 26 juin sur le portail famille (dès 8h)

DU 6 AU 10 JUILLET : LE FESTIVAL DES SENS...

... Enfin les vacances pour se défouler, se détendre, aller à la découverte à travers des activités qui vont mettre au défi l'utilisation de vos 5 sens.

Mercredi 8 Juillet = 9H-17H (supplément 3€)

Ateliers d'exercices d'équilibre et de jonglage avec une artiste de cirque
Prévoir un pique-nique, une tenue de sport avec baskets



PENSEZ À APPORTER

CHaque jour par enfant : une gourde d'eau, un chapeau ou casquette, crème solaire, un vêtement de pluie, des chaussures confortables (les tongs ne sont pas autorisées car risque de blessures)

Pour les sorties : vêtement de pluie, chapeau et un pique-nique avec boisson dans un sac isotherme avec glace, notés au nom de l'enfant.

DU 13 AU 17 JUILLET : L'ASIE EXPRESS...!

Création de jeux, réalisation de décorations aux couleurs de l'Asie associés à des épreuves sportives pour découvrir ce grand continent.



DU 20 AU 24 JUILLET : UNE SEMAINE AU ZOO...

... Transforme toi en soigneur, imitateur, dessinateur ... et viens à la rencontre d'animaux de zoo pour mieux apprendre à les connaître et mieux les protéger.

Mercredi 22 Juillet = 9H-17H (supplément 6€)

Zoo de la Boissière du Doré (Sortie à confirmer en fonction de l'évolution des mesures sanitaires actuelles)
Prévoir un pique-nique, une tenue confortable avec baskets



DU 27 AU 31 JUILLET : LA MER...

... sous un ciel d'été ensoleillé (du moins on l'espère) pour se plonger au cœur des richesses des fonds marins et se tester aux jeux de plage.

Mercredi 29 Juillet = 14H-17H (supplément 3€)

Spectacle d'acrobaties (Sortie à confirmer en fonction de l'évolution des mesures sanitaires actuelles)

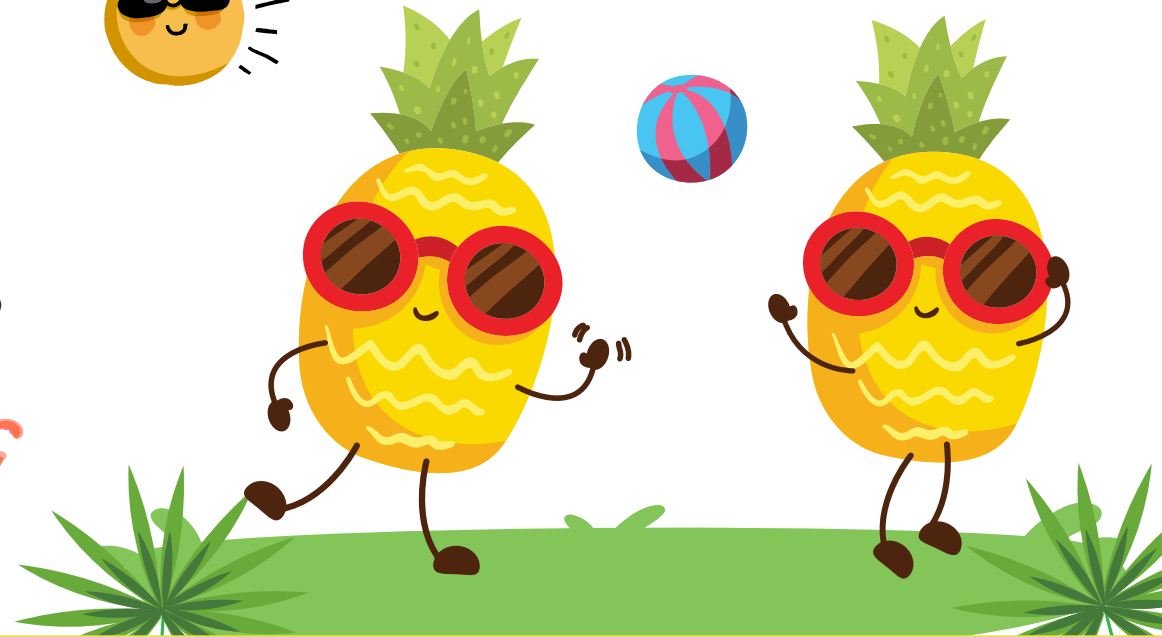

EN CAS D'ABSENCE :

Toute absence non justifiée (*une semaine avant la date*) ne sera pas remboursée sauf sur **présentation d'un certificat médical ou copie d'ordonnance.**

Dans tous les cas, nous vous demandons de bien vouloir **prévenir de l'absence de votre enfant** aux animatrices (02 41 30 45 59) ou à l'Accueil du Centre Social (02 41 49 06 49 - centresocialindigo@gmail.com).

Le Centre Social Indigo est ouvert du lundi au vendredi de 8h45 à 12h15 et de 14h à 18h (fermé les lundis et mercredis matin mais joignable au 06.75.15.10.91)

À SAVOIR :

A renouveler pour ceux qui ne l'ont pas encore fait en 2020, adhésion de 8.50 € et fiche des coordonnées et infos médicales.

Si vous n'êtes pas prélevé, le règlement (chèque, chèques vacances, CESU, ...) **valide l'inscription.** Merci de nous le faire parvenir **avant le 25 juin** aux horaires d'ouverture de l'accueil (**PAS DE DÉPÔT EN BOÎTE AUX LETTRES**) afin de valider la réservation.

Il n'est pas possible de s'inscrire seulement aux sorties, il faut également participer à au moins 2 autres demi-journées dans la semaine.

L'inscription ne sera VALABLE QU'AU moment DU règlement si vous n'êtes PAS prélevé (À DÉPOSER À L'ACCUEIL DU centre social AVANT le 25 Juin)