

Pour info :

Le Centre Social perçoit des subventions de la Commune nouvelle, de la CAF et de la MSA.

SÈVREMOINE
Commune nouvelle



L'inscription se fait par internet via un portail famille (un lien vous est nécessaire, contactez-nous si vous ne l'avez pas reçu par mail).

! Certains jours peuvent être complets (cases grisées), contactez l'accueil et nous mettrons votre enfant sur liste d'attente.

Participation financière des familles

Quotient Familial *	Tarif à l'heure	Repas
0 à 600 €	0.59 €	3.32 €
601 à 720 €	0.92 €	3.32 €
721 à 882 €	1.11 €	3.32 €
883 à 999 €	1.60 €	3.32 €
> 1000 €	1.76 €	3.32 €

SUPPLÉMENT sortie

3 € pour la demi-journée
6 € pour la journée

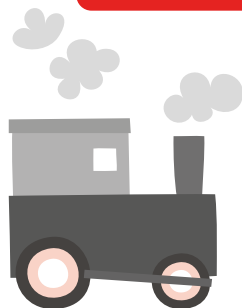

* Pensez à nous communiquer votre nouveau quotient familial en cas de changement.

- Compris : le goûter.
- Non compris : l'adhésion familiale au Centre Social Indigo (9 € année civile).
- Pour le règlement des factures, afin de faciliter la gestion des encaissements et pour ne pas vous obliger à vous déplacer, nous privilégions désormais le **prélèvement bancaire**. Les prélèvements ont lieu le **10 de chaque mois** suivant une activité à laquelle votre enfant a participé.

Pour cela, si vous ne l'avez pas encore fait, merci de nous transmettre le mandat rempli et signé avec un RIB. (téléchargeable sur le site du centre social ou le portail famille).

Il est également possible de nous effectuer un virement (coordonnées bancaires affichées sur la facture) ou de nous faire parvenir des chèques vacances et chèques CESU.

ACCUEIL DE LOISIRS DE 7H15 À 18H30

4-11
ANS

VACANCES de PRINTEMPS 2022

à la Maison de l'Enfance, rue Augustin Vincent
et au restaurant scolaire, route du cimetière,
St André de la Marche



Inscriptions du 29 Mars au 5 Avril sur l'ESPACE FAMILLE

À VOS INCROYABLES constructions !

DU LUNDI 11 AU VENDREDI 22 AVRIL

On recherche des apprentis bâtisseurs pour construire des villes, des personnages et des engins fabuleux.

Il faudra avoir beaucoup d'imagination et savoir s'associer avec d'autres enfants pour relever les défis que les animateurs vous lanceront !

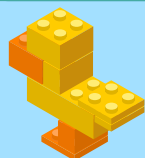
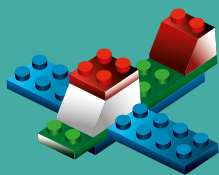

Prévoir
une gourde



EN CAS D'ABSENCE

Toute absence non justifiée (*une semaine avant la date*) ne sera pas remboursée sauf sur **présentation d'un certificat médical ou copie d'ordonnance**.

Dans tous les cas, nous vous demandons de bien vouloir **prévenir de l'absence de votre enfant** aux animatrices (02 41 30 45 59) ou à l'Accueil du Centre Social (02 41 49 06 49 - centresocialindigo@gmail.com).

Le Centre Social Indigo est ouvert du lundi au vendredi de 8h45 à 12h30 et de 13h45 à 18h00. Le jeudi ouverture de 8h45 à 12h30 et de 14h30 à 18h.

rendez-VOUS ANIMATIONS

LUNDI 11 et MARDI 12 AVRIL

IndiLEGOville

Participation des enfants de l'Accueil de loisirs à l'Espace de co-construction de LEGO, avec une malle de 10 000 pièces !

MERCREDI 20 AVRIL

Kidi Mundi

Destination le parc de jeux intérieur de Cholet.

N'oubliez pas les chaussettes !

PRÉVOIR UN PIQUE-NIQUE avec boisson dans un sac isotherme avec glace.

PRÉSENCE OBLIGATOIRE entre 9h et 17h.

Il est préférable que les enfants ne portent pas de bijoux et pour ceux qui ont des lunettes merci de prévoir la boîte de rangement.



OÙ DÉPOSER MON ENFANT ?

Accueil à la Maison de l'enfance pour tous jusqu'à 7h40 et après 18h.

Entre 7h40 et 18h, les enfants de maternelle sont accueillis à la maison de l'enfance et les enfants du CP au CM2 au restaurant scolaire (2 rue Jacques Prévert - route après cimetière).

A renouveler pour ceux qui ne l'ont pas encore fait : adhésion familiale 2022 (9€) et fiche des coordonnées et infos médicales (une par enfant).

Pour plus de renseignements sur le fonctionnement, consultez le règlement intérieur ou contactez-nous au 02.41.49.06.49.



Supplément
de 6€
KIDIMUNDI

