

Pour info :

Le Centre Social perçoit des subventions de la Commune nouvelle, de la CAF et de la MSA.

SÈVREMOINE
Commune nouvelle



santé
famille
retraite
services
L'essentiel & plus encore

L'inscription se fait par internet via un **portail famille** (un lien vous est nécessaire, contactez-nous si vous ne l'avez pas reçu par mail).

Participation financière des familles

Supplément sortie

3 € pour la demi-journée
6 € pour la journée

Quotient Familial	Tarif à l'heure	Repas
0 à 600 €	0.59 €	3.32 €
601 à 720 €	0.92 €	3.32 €
721 à 882 €	1.11 €	3.32 €
883 à 999 €	1.60 €	3.32 €
> 1000 €	1.76 €	3.32 €

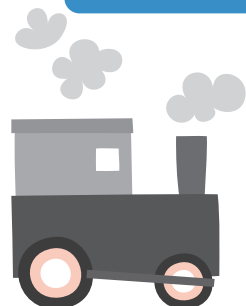

* Pensez à nous communiquer votre nouveau quotient familial en cas de changement.

- **Compris :** le goûter.
- **Non compris :** l'adhésion familiale au Centre Social Indigo (4.50€ fin d'année). Votre enfant peut prendre son **petit déjeuner** à l'accueil de loisirs ; mais c'est à vous de le fournir.
- Pour le règlement des factures, afin de faciliter la gestion des encaissements et pour ne pas vous obliger à vous déplacer, nous privilégions désormais le **prélèvement bancaire**. Les prélèvements ont lieu le **10 du mois suivant**. Pour cela, si vous ne l'avez pas encore fait, merci de nous transmettre le **mandat rempli et signé avec un RIB**. (téléchargeable sur le site du centre social ou le portail famille). Il est également possible de nous effectuer un **virement** (coordonnées bancaires affichées sur la facture) ou de nous faire parvenir des chèques vacances et chèques CESU.

ACCUEIL DE LOISIRS

DE 7H15 À 18H30

4* - 11 ANS

*avoir
4 ans
en 2022

VACANCES D'AUTOMNE 2022

à la Maison de l'Enfance, rue Augustin Vincent
et au restaurant scolaire, route du cimetière, St André de la Marche



Inscriptions du lundi 10 au mardi 18 octobre sur l'Espace famille



Thème : Préservons notre planète

DU 24 OCTOBRE AU 4 NOVEMBRE 2022

Tu pourras apprendre en t'amusant les différents réflexes que l'on n'a pas forcément, pour aider notre planète bleue et nous-mêmes, à se sentir mieux. Différents jeux et activités autour du recyclage des déchets, la limitation du gaspillage et la protection de l'environnement te seront proposés.

Temps forts À l'Accueil de loisirs

MARDI 25 OCTOBRE = 9H-17H

Spectacle « *Histoires de fouilles* » proposé par Scènes de Pays à la salle des loisirs à St André.

Un savant un peu fou nous fait tout savoir sur le plastique et nous questionne sur le recyclage, suivi d'ateliers d'échange et de jeux autour du tri proposés en partenariat avec le Service des déchets de Mauges Communauté et l'accueil de loisirs ABC de St Germain sur Moine.

Prévoir un pique-nique avec boisson dans un sac isotherme avec glace et bottes ou chaussures qui ne craignent pas.

Un supplément de 6€ est demandé

MERCREDI 2 NOVEMBRE = 14H /17 H

Sortie cinéma « *Superasticot* » au Cinéma Familia à St Macaire

Un supplément de 3€ est demandé.



EN CAS D'ABSENCE :

Toute absence non justifiée (*une semaine avant la date*) ne sera pas remboursée sauf sur présentation d'un certificat médical ou copie d'ordonnance.

Dans tous les cas, nous vous demandons de bien vouloir prévenir de l'absence de votre enfant aux animatrices (02 41 30 45 59) ou à l'Accueil du Centre Social (02 41 49 06 49 - centresocialindigo@gmail.com).

Le Centre Social Indigo est ouvert du lundi au vendredi de 8h45 à 12h30 et de 13h45 à 18h00. Le jeudi ouverture de 8h45 à 12h30 et de 14h30 à 18h.

OÙ DÉPOSER MON ENFANT ?

Accueil à la Maison de l'enfance pour tous jusqu'à 7h40 et après 18h.

Entre 7h40 et 18h, les enfants de maternelle sont accueillis à la maison de l'enfance et les enfants du CP au CM2 au restaurant scolaire (2 rue Jacques Prévert - route après le cimetière).

A renouveler pour ceux qui ne l'ont pas encore fait en 2022, adhésion (4.50€ pour la fin d'année) et fiche des coordonnées et infos médicales (une par enfant).

Pour plus de renseignements sur le fonctionnement, consultez le règlement intérieur ou contactez-nous au 02.41.49.06.49.