

Pour info :

Le Centre Social perçoit des subventions de la Commune nouvelle, de la CAF et de la MSA.

SÈVREMOINE
Commune nouvelle



santé
famille
retraite
services
L'essentiel & plus encore

L'inscription se fait par internet via un **portail famille** (un lien vous est nécessaire, contactez-nous si vous ne l'avez pas reçu par mail).

Participation financière des familles

SUPPLÉMENT sortie

3 € pour la demi-journée
6 € pour la journée

Quotient Familial	Tarif à l'heure	Repas
0 à 600 €	0.59 €	3.32 €
601 à 720 €	0.92 €	3.32 €
721 à 882 €	1.11 €	3.32 €
883 à 999 €	1.60 €	3.32 €
> 1000 €	1.76 €	3.32 €

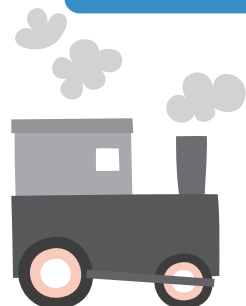

* Pensez à nous communiquer votre nouveau quotient familial en cas de changement.

- **Compris :** le goûter.
- **Non compris :** l'adhésion familiale au Centre Social Indigo (9€ pour 2023). Votre enfant peut prendre son **petit déjeuner** à l'accueil de loisirs ; mais c'est à vous de le fournir.
- Pour le règlement des factures, afin de faciliter la gestion des encaissements et pour ne pas vous obliger à vous déplacer, nous privilégions désormais le **prélèvement bancaire**. Les prélèvements ont lieu le **10 du mois suivant**.
Pour cela, si vous ne l'avez pas encore fait, merci de nous transmettre le **mandat rempli et signé avec un RIB**. (téléchargeable sur le site du centre social ou le portail famille).
Il est également possible de nous effectuer un **virement** (coordonnées bancaires affichées sur la facture) ou de nous faire parvenir des chèques vacances et chèques CESU avant le 7 du mois suivant si vous êtes prélevé.

ACCUEIL DE LOISIRS

DE 7H15 À 18H30

4* - 11
ANS

*avoir
4 ans
en 2022

à la Maison de l'Enfance, rue Augustin Vincent
et au restaurant scolaire, route du cimetière, St André de la Marche



Inscriptions du lundi 5 au 13 décembre sur l'Espace famille



Thème : AVANT Noël

DU 19 AU 23 DÉCEMBRE 2022 + 2 JANVIER 2023*

On réalisera des décorations, préparera des gourmandises et on jouera tous ensemble à des jeux de société et d'ambiance.

mercredi 21 décembre = 9H - 12H

Spectacle « Moustique et bout de ficelle » présenté par Le Wagon Lune. Un spectacle musical coloré, poétique et interactif

Une limace qui passe. Un hérisson dans les buissons. Et toujours ce moustique qui vient embêter Armand Chapo.

Décidément, jamais fatigué ce moustique !

Un supplément de 3€ est demandé



*Ouverture lundi 2 janvier : seulement si un nombre de 12 enfants minimum d'inscrits. (Les familles qui sont intéressées, merci de réserver avant le 8 décembre afin que l'on puisse avertir de l'ouverture ou non)



EN CAS D'ABSENCE :

Toute absence non justifiée (une semaine avant la date) ne sera pas remboursée sauf sur présentation d'un certificat médical ou copie d'ordonnance.

Dans tous les cas, nous vous demandons de bien vouloir prévenir de l'absence de votre enfant aux animatrices (02 41 30 45 59) ou à l'Accueil du Centre Social (02 41 49 06 49 - centresocialindigo@gmail.com).

Le Centre Social Indigo est ouvert du lundi au vendredi de 8h45 à 12h30 et de 13h45 à 18h00. Le jeudi ouverture de 8h45 à 12h30 et de 14h30 à 18h.

OÙ DÉPOSER MON ENFANT ?

Accueil à la Maison de l'enfance pour tous jusqu'à 7h40 et après 18h.

Entre 7h40 et 18h, les enfants de maternelle sont accueillis à la maison de l'enfance et les enfants du CP au CM2 au restaurant scolaire (2 rue Jacques Prévert - route après le cimetière).

A renouveler pour 2023, l'adhésion (9€ pour la famille) et fiche des coordonnées et infos médicales (une par enfant).

Pour plus de renseignements sur le fonctionnement, consultez le règlement intérieur ou contactez-nous au 02.41.49.06.49.