

Pour info :

Le Centre Social perçoit des subventions de la Commune nouvelle, de la CAF et de la MSA.



L'inscription se fait par internet via un **portail famille** (un lien vous est nécessaire, contactez-nous si vous ne l'avez pas reçu par mail).

Participation financière des familles

SUPPLÉMENT sortie

3 € pour la **demi-journée**
6 € pour la **journée**

Quotient Familial	Tarif à l'heure	Repas
0 à 600 €	0.59 €	3.90 €
601 à 720 €	0.93 €	3.90 €
721 à 882 €	1.12 €	3.90 €
883 à 999 €	1.62 €	3.90 €
> 1000 €	1.78 €	3.90 €

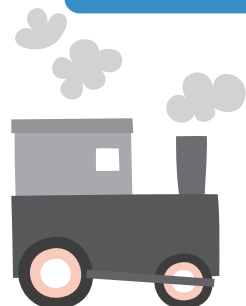

* Pensez à nous communiquer votre nouveau quotient familial en cas de changement.

- **Compris** : le goûter.
- **Non compris** : l'adhésion familiale au Centre Social Indigo (9€ pour l'année civile). Votre enfant peut prendre son **petit déjeuner** à l'accueil de loisirs ; mais c'est à vous de le fournir.
- Pour le règlement des factures, afin de faciliter la gestion des encaissements et pour ne pas vous obliger à vous déplacer, nous privilégions désormais le **prélèvement bancaire**. Les prélèvements ont lieu le **10 du mois suivant**.

Pour cela, si vous ne l'avez pas encore fait, merci de nous transmettre le **mandat rempli et signé avec un RIB**. (téléchargeable sur le site du centre social ou le portail famille).

Il est également possible de nous effectuer un **virement** (coordonnées bancaires affichées sur la facture) ou de nous faire parvenir des chèques vacances et chèques CESU avant le 7 du mois suivant si vous êtes prélevé.

ACCUEIL DE LOISIRS

DE 7H15 À 18H30

4* - 11 ANS

*avoir
4 ans
en 2023

Mercredis MAI / JUIN / JUILLET 2023

à la Maison de l'Enfance, rue Augustin Vincent
et au restaurant scolaire, route du cimetière, St André de la Marche



Inscriptions dès le lundi 3 avril sur l'Espace famille



3, 10, 17, 24, 31 MAI, 7, 14, 21, 28 JUIN et 5 JUILLET

Les activités sont organisées en tenant compte des souhaits et du rythme de vie des enfants. L'installation de divers coins de jeux et activités libres permettent aux enfants d'évoluer par petits groupes selon leur envie du jour. Des activités plus spécifiques, selon le thème de la période, sont proposées chaque mercredi entre 9h30 et 11h45 puis entre 14h et 16h15 sous forme d'**ateliers au choix** (chaque enfant reste libre d'y participer ou non). Ce sont les enfants qui suggèrent les idées.

Thème = Les MÉTIERS de L'ARTISANAT D'HIER et D'AUJOURD'HUI

Sur cette période, ce sont les métiers de l'artisanat qui seront à l'honneur, tous ceux qui font notre quotidien comme les **boulangers, pâtisseries, coiffeuses, maçons, peintres, garagistes et bien d'autres auxquels on pense moins.**

Pour finaliser notre année, sur ce thème, une sortie au musée des métiers de St Laurent de la Plaine est organisée.

mercredi 21 JUIN = 9H - 17H (SUPPLÉMENT 6€)

Un temps de visite au musée des métiers + un atelier de fabrication d'un objet seront proposés.

Prévoir un pique-nique.

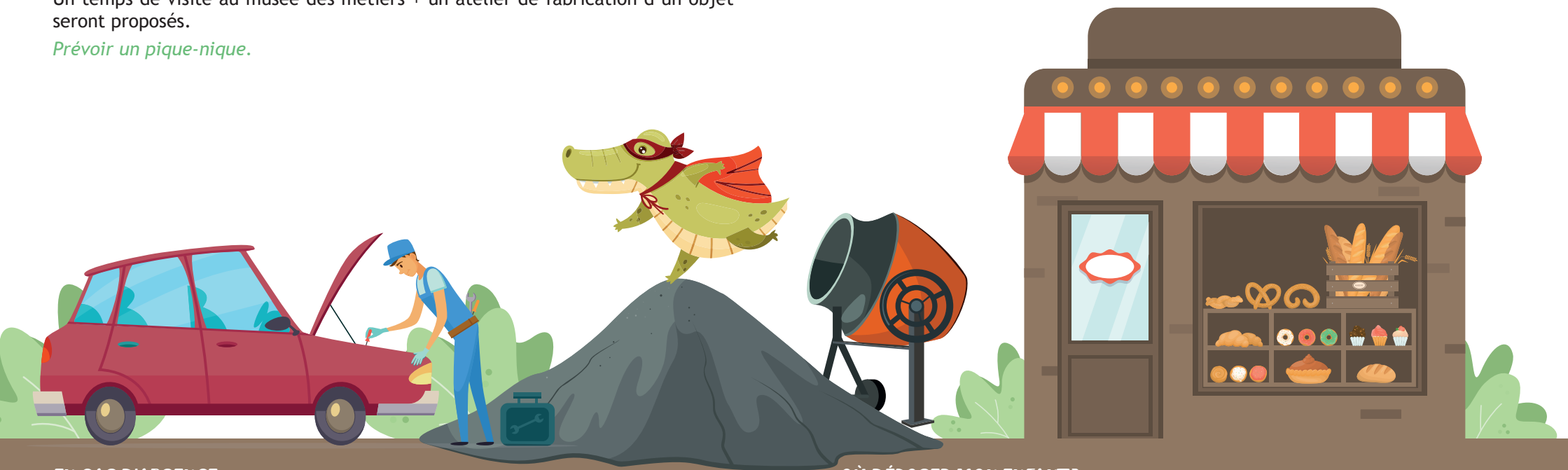

EN CAS D'ABSENCE :

Toute absence non justifiée (*une semaine avant la date*) ne sera pas remboursée sauf sur présentation d'un **certificat médical** ou copie d'ordonnance.

Dans tous les cas, nous vous demandons de bien vouloir **prévenir de l'absence de votre enfant** aux animatrices (02 41 30 45 59) ou à l'Accueil du Centre Social (02 41 49 06 49 - centresocialindigo@gmail.com).

Le Centre Social Indigo est ouvert du lundi au vendredi de 8h45 à 12h30 et de 13h45 à 18h00. Le jeudi ouverture de 8h45 à 12h30 et de 14h30 à 18h.

OÙ DÉPOSER MON ENFANT?

Accueil à la Maison de l'enfance pour tous jusqu'à 7h40 et après 18h.

Entre 7h40 et 18h, les enfants de maternelle sont accueillis à la maison de l'enfance et les enfants du CP au CM2 au restaurant scolaire (2 rue Jacques Prévert - route après le cimetière).

A renouveler en ce début d'année 2023, adhésion (9€ année civile) et fiche des coordonnées et infos médicales (une par enfant).

Pour plus de renseignements sur le fonctionnement, consultez le règlement intérieur ou contactez-nous au 02.41.49.06.49.