



Le Longeron

Familles Rurales
Espace Marzelle
Rue de la Sorinière
afr.lelongeron@yahoo.fr
02 41 46 36 60

Torfou

Anim'en folie
Espace Saint Hubert
02 41 64 10 67
periscolaire.torfou@orange.fr

Saint Germain

L'ABC
Rue du chemin des Dames
abc.accueildeloisirs@gmail.com
02 41 55 46 64

Saint Crespin

Familles Rurales
3 rue du Fief Prieur
06 46 39 94 08
periscolaire.stcrespin@gmail.com

La Renaudière

Family - « Pain d'épices »
Allée de la Riverette
02 41 30 35 89
paindepices.larenaudiere@gmail.com

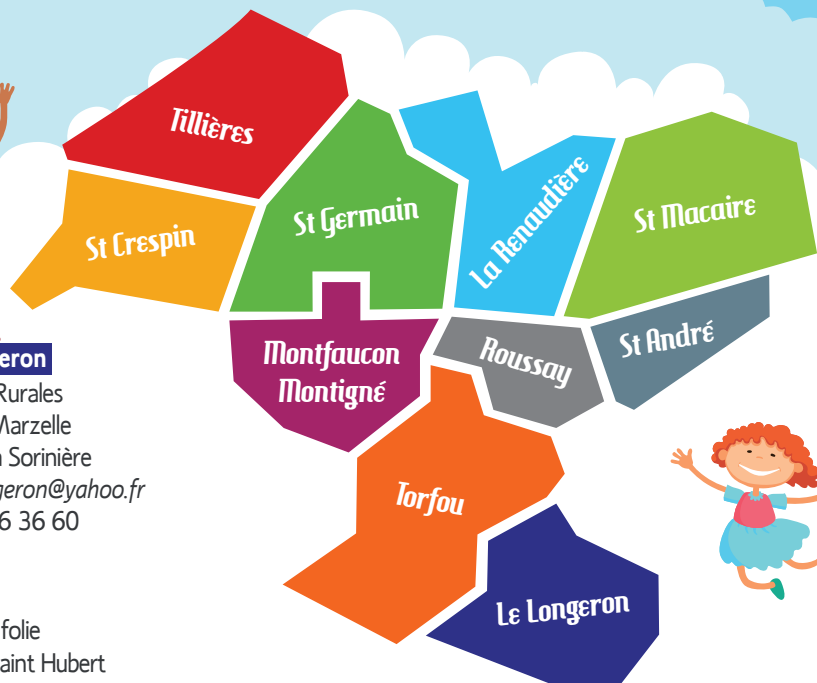

Tillières

Familles Rurales « Les AcrobaTils »
27 rue du Commerce
06 89 71 38 51
acrobatils@gmail.com

SÈVREMOINE

Centre Social Indigo
Site de St' André de la Marche
Maison de l'Enfance
Rue Augustin Vincent
centresocialindigo@gmail.com
02 41 49 06 49 (CSIndigo)

Site de Roussay

Salle des loisirs, rue des sports
centresocialindigo@gmail.com
02 41 49 06 49 (CSIndigo)

Saint Macaire en Mauges

Familles Rurales « Les Pitchounes »
14 rue de la Fontaine
lespitchounes.stmac@orange.fr
02 41 30 41 69

Familles Rurales
« Fête des Mômes »
14 rue de la Fontaine
02 41 30 41 69
afr.fetedesmomes@gmail.com

Saint André de la Marche

Maison de l'Enfance
Rue Augustin Vincent
06 37 55 94 06
directeur@afrsaintandre.com

© Centre Social Indigo - 02 41 49 06 49



C'EST L'ÉTÉ!

LOISIRS ET CAMPS

2023



LES ACCUEILS DE LOISIRS DE SÈVREMOINE VOUS PROPOSENT...



PÉRIODE D'OUVERTURES DES ACCUEILS DE LOISIRS

ÉTÉ 2023

Juillet		Août	
1 S		1 M	
2 D		2 M	
3 L		3 J	
4 M		4 V	
5 M		5 S	
6 J		6 D	
7 V		7 L	
8 S		8 M	
9 D		9 M	
10 L		10 J	
11 M		11 V	
12 M		12 S	
13 J		13 D	
14 V		14 L	
15 S		15 M	
16 D		16 M	
17 L		17 J	
18 M		18 V	
19 M		19 S	
20 J		20 D	
21 V		21 L	
22 S		22 M	
23 D		23 M	
24 L		24 J	
25 M		25 V	
26 M		26 S	
27 J		27 D	
28 V		28 L	
29 S		29 M	
30 D		30 M	
31 L		31 J	
Septembre		1 V	

*Les accueils de loisirs accueillent les enfants dès leur entrée à l'école, même avant 3 ans.

- La Renaudière** - « Pain d'épices »
7h-19h - 3/11 ans
Inscriptions du 5 au 16/06
- Le Longeron** - Familles Rurales
6h45-19h - 3/11 ans*
Inscriptions du 1^{er} au 09/06
- SÈVREMOINE**
Centre Social Indigo
- Site de St André** - « L'île aux enfants »
7h15-18h30 - 4/11 ans
Inscriptions du 5 au 20/06
- Site de Roussay** - « Les p'tits potes »
8h-18h30 - 4/11 ans
Inscriptions du 5 au 20/06
- Saint André de la Marche**
Familles Rurales
7h-19h - 3/11 ans*
Inscriptions du 5 au 16/06
- St Crespin** - Familles Rurales
7h-19h - 3/11 ans
- Saint Germain sur Moine** - ABC
7h-19h - 3/11 ans*
Inscriptions du 1^{er} au 14/06
- Saint Macaire en Mauges**
« Les Pitchounes » - Familles Rurales
7h-19h - 2 / 6 ans*
Inscriptions du 5 au 15/06
- Saint Macaire en Mauges**
« Fête des Mômes » - Familles Rurales
7h-19h - 2/11 ans*
Inscriptions du 5 au 15/06
- Tillières**
7h30-18h30 - 3/11 ans*
Dates d'inscriptions dans le programme
- Torfoeu** - Anim'en folie
7h-19h - 3/11 ans
Dates d'inscriptions dans le programme

CAMPS

ÂGES	DATES	LIEUX
Le Longeron * Familles Rurales « 1, 2, 3 soleil »	DU 17 AU 18 JUILLET	Camping LES ESSARTS (85)
GS-CP	DU 19 AU 21 JUILLET	
CE1-CE2	DU 24 AU 27 JUILLET	
SÈVREMOINE Centre Social Indigo Enfance « L'île aux enfants »	DU 11 AU 13 JUILLET	Maison Peleboise LA COUARDE (79) Koh Aventura (grimpe arbres et challenge en forêt)
7-8 ANS	DU 17 AU 21 JUILLET	Maison Peleboise LA COUARDE (79) Raid aventure (VTT, mini-raid et course orientation)
9-11 ANS	DU 19 AU 21 JUILLET	NOTRE DAME DES MAUGES (49) Séjour Apaches
Saint Germain * « L'ABC »	DU 24 AU 28 JUILLET	NOTRE DAME DES MAUGES (49) Séjour sport d'eau
7-8 ANS	DU 24 AU 28 JUILLET	SAINT JULIEN DE CONCELLES (44) Camp nature et activité sport nautique
6-11 ANS	DU 25 AU 26 JUILLET	TILLIÈRES (49) Apprentis campeurs
Tillières * Familles Rurales « Acroba'tils »	DU 28 AU 30 AOÛT	SAINTE CHRISTINE (49) Séjour à la ferme / Centre de Ter'anima
PS-MS GS	DU 17 AU 19 JUILLET	LA JAILLE-YVON (49) Séjour sportif
GS-CP CE1	DU 10 AU 14 JUILLET	MESNARD LA BAROTIÈRE (85) Séjour aventure / Lac de la Tricherie
CP-CE1 CE2		
CE2-CM1 CM2		

@ Plus d'infos, contactez la structure
* Priorité aux enfants de la commune

