



Le Longeron

Familles Rurales
Espace Marzelle
Rue de la Sorinière
afr.lelongeron@yahoo.fr
02 41 46 36 60

Torfou

Anim'en folie
Espace Saint Hubert
02 41 64 10 67
periscolaire.torfou@orange.fr

Saint Germain

L'ABC
Rue du chemin des Dames
abc.accueildeloisirs@gmail.com
02 41 55 46 64

Saint Crespin

Familles Rurales
1 rue du Fief Prieur
06 46 39 94 08
periscolaire.stcrespin@gmail.com

La Renaudière

Family - « Pain d'épices »
Allée de la Riverette
02 41 30 35 89
paindepices.larenaudiere@gmail.com

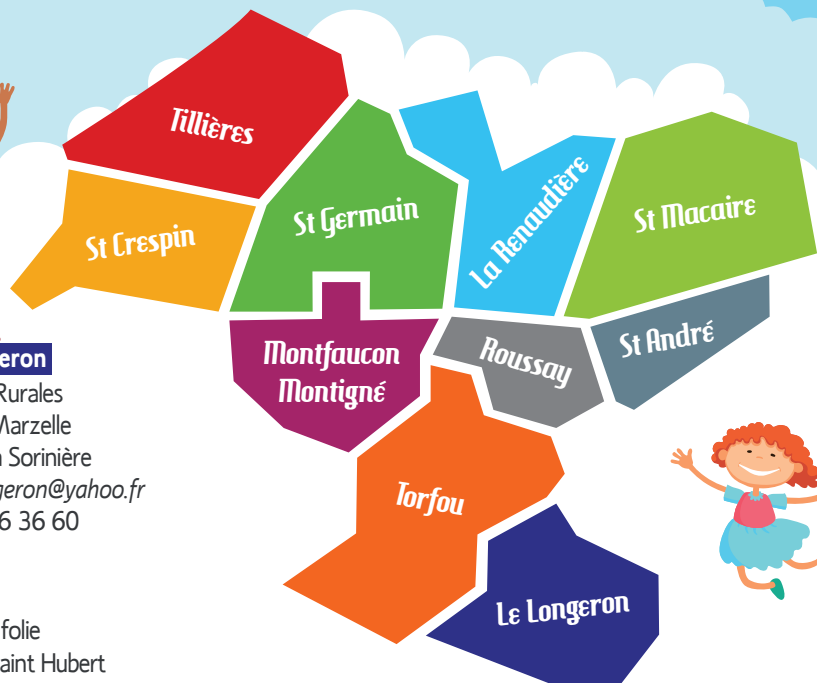

Tillières

Familles Rurales « Les AcrobaTils »
27 rue du Commerce
06 89 71 38 51
acrobatils@gmail.com

SÈVREMOINE

Centre Social Indigo
Site de St' André de la Marche
Maison de l'Enfance
Rue Augustin Vincent
centresocialindigo@gmail.com
02 41 49 06 49 (CSIndigo)

Site de Roussay

Salle des loisirs, rue des sports
centresocialindigo@gmail.com
02 41 49 06 49 (CSIndigo)

Saint Macaire en Mauges

Familles Rurales « Les Pitchounes »
14 rue de la Fontaine
lespitchounes.stmac@orange.fr
02 41 30 41 69

Familles Rurales
« Fête des Mômes »
14 rue de la Fontaine
02 41 30 41 69
afr.fetedesmomes@gmail.com

Saint André de la Marche

Familles Rurales
Maison de l'Enfance
Rue Augustin Vincent
06 37 55 94 06
directeur@afrsaintandre.com

© Centre Social Indigo - 02 41 49 06 49



C'EST L'ÉTÉ!

LOISIRS ET CAMPS

2024



LES ACCUEILS DE LOISIRS DE SÈVREMOINE VOUS PROPOSENT...



PÉRIODE D'OUVERTURES DES ACCUEILS DE LOISIRS

ÉTÉ 2024

| Juillet | | | Août | | |
|---------|---|--|------|---|--|
| 1 | L | | 1 | J | |
| 2 | M | | 2 | V | |
| 3 | M | | 3 | S | |
| 4 | J | | 4 | D | |
| 5 | V | | 5 | L | |
| 6 | S | | 6 | M | |
| 7 | D | | 7 | M | |
| 8 | L | | 8 | J | |
| 9 | M | | 9 | V | |
| 10 | M | | 10 | S | |
| 11 | J | | 11 | D | |
| 12 | V | | 12 | L | |
| 13 | S | | 13 | M | |
| 14 | D | | 14 | M | |
| 15 | L | | 15 | J | |
| 16 | M | | 16 | V | |
| 17 | M | | 17 | S | |
| 18 | J | | 18 | D | |
| 19 | V | | 19 | L | |
| 20 | S | | 20 | M | |
| 21 | D | | 21 | M | |
| 22 | L | | 22 | J | |
| 23 | M | | 23 | V | |
| 24 | M | | 24 | S | |
| 25 | J | | 25 | D | |
| 26 | V | | 26 | L | |
| 27 | S | | 27 | M | |
| 28 | D | | 28 | M | |
| 29 | L | | 29 | J | |
| 30 | M | | 30 | V | |
| 31 | M | | 31 | S | |

La Renaudière - « Pain d'épices »
7h-19h - 3/11 ans

Le Longeron - Familles Rurales
6h45-19h - 3/11 ans*

SÈVREMOINE

Centre Social Indigo

Site de St André - « L'île aux enfants »
7h15-18h30 - 4/11 ans

Site de Roussay - « Les p'tits potes »
8h-18h30 - 4/11 ans

Saint André de la Marche
Familles Rurales
7h-19h - 3/11 ans*

St Crespin - Familles Rurales
7h-19h - 3/11 ans

Saint Germain sur Moine - ABC
7h-19h - 3/11 ans*

Saint Macaire en Mauges
« Les Pitchounes » - Familles Rurales
7h-19h - 2 / 6 ans*

Saint Macaire en Mauges
« Fête des Mômes » - Familles Rurales
7h-19h - 2/11 ans*

Tillières
7h30-18h30 - 3/11 ans*

Torfoeu - Anim'en folie
7h-19h - 3/11 ans

*Les accueils de loisirs accueillent les enfants dès leur entrée à l'école, même avant 3 ans.

CAMPS

| | ÂGES | DATES | LIEUX |
|--|--|---------------------------------|--|
|  | Le Longeron * Familles Rurales « 1, 2, 3 soleil » | CE1-CE2 DU 17 AU 19 JUILLET | ST VINCENT SUR JARD Séjour mer |
| | CM1-CM2 DU 22 AU 25 JUILLET | | |
| | SÈVREMOINE Centre Social Indigo | 7-8 ANS DU 9 AU 11 JUILLET | CPIE à COUTIÈRES (79) Natur'oSport (labyrinthe, jardin des sens) |
| | Enfance « L'île aux enfants » | 9-11 ANS DU 15 AU 19 JUILLET | Maison Augereau à LEZAY(79) Équitarior (équitation, piscine, sport) |
| | Saint Germain * « L'ABC » | 7-8 ANS DU 17 AU 19 JUILLET | PAJ de CHALONNES (49) Séjour bord de l'eau |
| | | 9-12 ANS DU 22 AU 26 JUILLET | PAJ de CHALONNES (49) Séjour sport |
| | Tillières * Familles Rurales « Acroba'tils » | PS-MS DU 26 AU 27 AOÛT | TILLIÈRES (49) Apprentis aventuriers |
| | | GS-CP DU 15 AU 17 JUILLET | SAINT LÉZIN (49) Arts aux champs |
| | | CE1-CE2 DU 8 AU 12 JUILLET | SAINT LÉZIN (49) Arts aux champs |
| | | CM1 DU 22 AU 26 JUILLET | PONT CAFFINO (44) Camp sport |
| | | CE2-CM1 DU 22 AU 26 JUILLET | |
| | St André * Familles Rurales | CP-CE1 DU 20 AU 22 AOÛT | Ter'anima à LA DUBE (49) |
| | | CE2 DU 26 AU 30 AOÛT | LA TURMELIÈRE (49) Séjour sport |
| | Torfoeu * « Anim'en Folie » | CM1-CM2 DU 15 AU 19 JUILLET | ST PHILBERT DE GRAND LIEU (44) Séjour sport et nautique |



@ Plus d'infos, contactez la structure
* Priorité aux enfants de la commune

